



LUMI

LIVING SAL



PLANTA MOBILADA\_PISO TÉRREO 1:100

- LEGENDA**
- ALVENARIA DE BLOCO DE CIMENTO CELULAR;
  - PAVIMENTO EM GRES PORCELÂNICO, IMITAÇÃO REGIUS DE MADEIRA;
  - PAVIMENTO PORCELÂNICO EM COR CINZA, DO TIPO NATURA COM DIM. 60X120CM;
  - PAVIMENTO EXTERIOR EM PEDRA PÍRE REGULAR;
  - PAVIMENTO COM ACABAMENTO EM BETONLHA AFAGADA;
  - PAVIMENTO EM RELVA SINTÉTICA;

ENTRADA;

Designação  
Á. ÁREA



este desenho é propriedade intelectual dos autores em baixo referidos não podendo ser copiado em parte ou todo sem prévia autorização por escrito



TRAVESSA STA. LUZIA, RIBEIRA FUNDA, ESPARGOS, ILHA DO SAL, CABO VERDE

ateliersad@gmail.com | 5905837 | 9974221

DESENHO/PROJECTO/CLIENTE	LOCAL
NOME LUMI LIVING S.A.L - SOCIEDADE UNIPessoAL	SANTA MARIA - BAIRRO SÃO PAULO
AUTOR HUGO SERRANO	PROJECTO HABITAÇÃO MULTIFAMILIA R
COLABORAÇÃO Arq. MONICA PINTO Arq. FABRICIO LOPES	

DESENHO	DESENHO	NÚMERO P
05/28	PISO TÉRREO	3
ESCALA	FASE	
1/100	LICENCIAMENTO	

obs. Todas e quaisquer alterações efectuadas ao projecto, deverão ser submetidas à aprovação da equipa projectista e do cliente. Todos os elementos necessários para a melhor compreensão do projecto deverão ser solicitados à equipa projectista. A equipa projectista não se responsabiliza por alterações do projecto realizadas em obra sem prévia comunicação; TODAS AS DIMENSÕES SER VERIFICADAS EM OBRA.



PLANTA MOBILADA\_PISO 1 1:100

- LEGENDA**
- ALVENARIA DE BLOCO DE CIMENTO CELULAR;
  - PAVIMENTO EM GRES PORCELÂNICO, IMITAÇÃO REGIUS DE MADEIRA;
  - PAVIMENTO PORCELÂNICO EM COR CINZA, DO TIPO NATURA COM DIM. 60X120CM;
  - PAVIMENTO EXTERIOR EM PEDRA PÍRE REGULAR;
  - PAVIMENTO COM ACABAMENTO EM BETONLHA AFAGADA;
  - PAVIMENTO EM RELVA SINTÉTICA;

ENTRADA;

Designação  
Á. ÁREA



este desenho é propriedade intelectual dos autores em baixo referidos não podendo ser copiado em parte ou todo sem prévia autorização por escrito



TRAVESSA STA. LUZIA, RIBEIRA FUNDA, ESPARGOS, ILHA DO SAL, CABO VERDE

ateliersad@gmail.com | 5905837 | 9974221

DESENHO/PROJECTO/CLIENTE	LOCAL
NOME LUMI LIVING S.A.L - SOCIEDADE UNIPessoAL	SANTA MARIA - BAIRRO SÃO PAULO
AUTOR HUGO SERRANO	PROJECTO HABITAÇÃO MULTIFAMILIA R
COLABORAÇÃO Arq. MONICA PINTO Arq. FABRICIO LOPES	

DESENHO	DESENHO	NÚMERO P
05/28	PISO 1	4
ESCALA	FASE	
1/100	LICENCIAMENTO	

obs. Todas e quaisquer alterações efectuadas ao projecto, deverão ser submetidas à aprovação da equipa projectista e do cliente. Todos os elementos necessários para a melhor compreensão do projecto deverão ser solicitados à equipa projectista. A equipa projectista não se responsabiliza por alterações do projecto realizadas em obra sem prévia comunicação; TODAS AS DIMENSÕES SER VERIFICADAS EM OBRA.



PLANTA MOBILADA\_PISO 2 1:100

obs. Todas e quaisquer alterações efectuadas ao projecto, deverão ser submetidas à aprovação da equipa projectista e do cliente. Todos os elementos necessários para a melhor compreensão do projecto deverão ser solicitados à equipa projectista. A equipa projectista não se responsabiliza por alterações de projecto realizadas em obra sem prévia comunicação; TODAS AS DIMENSÕES SER VERIFICADAS EM OBRA.

- LEGENDA**
- ALVENARIA DE BLOCO DE CIMENTO CELULAR;
  - PAVIMENTO EM GRES PORCELÂNICO, IMITAÇÃO REGUAS DE MADEIRA;
  - PAVIMENTO PORCELÂNICO EM COR CINZA, DO TIPO NATURA COM DIM. 60X120CM;
  - PAVIMENTO EXTERIOR EM PEDRA PÍRE REGULAR;
  - PAVIMENTO COM ACABAMENTO EM BETONLHA AFAGADA;
  - PAVIMENTO EM REJUA SINTÉTICA;

ENTRADA;

Designação  
Á. ÁREA



este desenho é propriedade intelectual dos autores em baixo referidos não podendo ser copiado em parte ou todo sem prévia autorização por escrito



TRAVESSA STA LUZIA, RIBEIRA FUNDA, ESPARGOS, ILHA DO SAL, CABO VERDE

ateliersda@gmail.com | 5905837 | 9974221

DESENHO PROJECTO CLIENTE	LOCAL
NOME LUMI LIVING S.A.L - SOCIEDADE UNIPessoAL	SANTA MARIA - BAIRRO SÃO PAULO
AUTOR HUGO SERRANO	PROJECTO HABITAÇÃO MULTIFAMILIAR
COLABORAÇÃO Arq. MONICA PINTO Arq. FABRICIO LOPES	R

DESENHO PROJECTO CLIENTE	DESENHO	NÚMERO P
DATA 05/28	PISO 2	
ESCALA 1/100	FASE LICENCIAMENTO	<b>5</b>



PLANTA MOBILADA\_PISO 3 1:100

obs. Todas e quaisquer alterações efectuadas ao projecto, deverão ser submetidas à aprovação da equipa projectista e do cliente. Todos os elementos necessários para a melhor compreensão do projecto deverão ser solicitados à equipa projectista. A equipa projectista não se responsabiliza por alterações de projecto realizadas em obra sem prévia comunicação; TODAS AS DIMENSÕES SER VERIFICADAS EM OBRA.

- LEGENDA**
- ALVENARIA DE BLOCO DE CIMENTO CELULAR;
  - PAVIMENTO EM GRES PORCELÂNICO, IMITAÇÃO REGUAS DE MADEIRA;
  - PAVIMENTO PORCELÂNICO EM COR CINZA, DO TIPO NATURA COM DIM. 60X120CM;
  - PAVIMENTO EXTERIOR EM PEDRA PÍRE REGULAR;
  - PAVIMENTO COM ACABAMENTO EM BETONLHA AFAGADA;
  - PAVIMENTO EM REJUA SINTÉTICA;

ENTRADA;

Designação  
Á. ÁREA



este desenho é propriedade intelectual dos autores em baixo referidos não podendo ser copiado em parte ou todo sem prévia autorização por escrito



TRAVESSA STA LUZIA, RIBEIRA FUNDA, ESPARGOS, ILHA DO SAL, CABO VERDE

ateliersda@gmail.com | 5905837 | 9974221

DESENHO PROJECTO CLIENTE	LOCAL
NOME LUMI LIVING S.A.L - SOCIEDADE UNIPessoAL	SANTA MARIA - BAIRRO SÃO PAULO
AUTOR HUGO SERRANO	PROJECTO HABITAÇÃO MULTIFAMILIAR
COLABORAÇÃO Arq. MONICA PINTO Arq. FABRICIO LOPES	R

DESENHO PROJECTO CLIENTE	DESENHO	NÚMERO P
DATA 05/28	PISO 3	
ESCALA 1/100	FASE LICENCIAMENTO	<b>6</b>

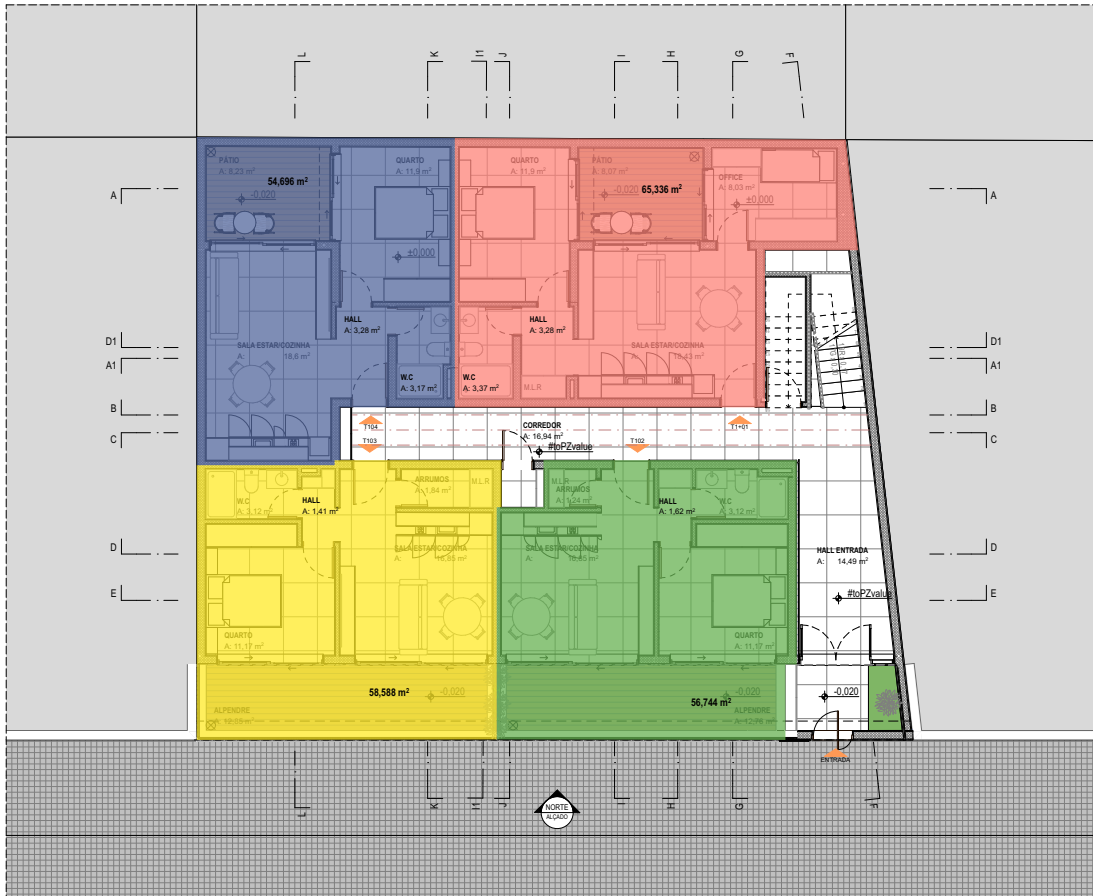

PLANTA MOBILADA\_PISO TÉRREO 1:100

- LEGENDA**
- ALVENARIA DE BLOCO DE CIMENTO CELULAR;
  - PAVIMENTO EM GRES PORCELÂNICO, IMITAÇÃO REGUIAS DE MADEIRA;
  - PAVIMENTO PORCELÂNICO EM COR CINZA, DO TIPO NATURA COM DIM. 60X120CM;
  - PAVIMENTO EXTERIOR EM PEDRA PÍRE REGULAR;
  - PAVIMENTO COM ACABAMENTO EM BETONLHA AFAGADA;
  - PAVIMENTO EM RELVA SINTÉTICA;
  - ENTRADA;

Designação: Á. ÁREA

N

este desenho é propriedade intelectual dos autores em baixo referidos não podendo ser copiado em parte ou todo sem prévia autorização por escrito



TRAVESSA STA LUZIA, RIBEIRA FUNDA, ESPARGOS, ILHA DO SAL, CABO VERDE

ATELIERADA  
 nome: LUMI LIVING S.A.L - SOCIEDADE UNIPessoAL  
 LOCAL: SANTA MARIA - BAIRRO SÃO PAULO  
 AUTOR: HUGO SERRANO  
 COLABORAÇÃO: Arq. MONICA PINTO, Arq. FABRICIO LOPES  
 PROJECTO: HABITAÇÃO MULTIFAMILIAR

DESENHO PROJECTO CLIENTE  
 DATA: 05/26 DESENHO: PISO TÉRREO NÚMERO P: 3  
 ESCALA: 1/100 FASE: LICENCIAMENTO

obs. Todas e quaisquer alterações efectuadas ao projecto, deverão ser submetidas à aprovação da equipa projectista e do cliente. Todos os elementos necessários para a melhor compreensão do projecto deverão ser solicitados à equipa projectista. A equipa projectista não se responsabiliza por alterações do projecto realizadas em obra sem prévia comunicação; TODAS AS DIMENSÕES SER VERIFICADAS EM OBRA.



PLANTA MOBILADA\_PISO 1 1:100

- LEGENDA**
- ALVENARIA DE BLOCO DE CIMENTO CELULAR;
  - PAVIMENTO EM GRES PORCELÂNICO, IMITAÇÃO REGUIAS DE MADEIRA;
  - PAVIMENTO PORCELÂNICO EM COR CINZA, DO TIPO NATURA COM DIM. 60X120CM;
  - PAVIMENTO EXTERIOR EM PEDRA PÍRE REGULAR;
  - PAVIMENTO COM ACABAMENTO EM BETONLHA AFAGADA;
  - PAVIMENTO EM RELVA SINTÉTICA;
  - ENTRADA;

Designação: Á. ÁREA

N

este desenho é propriedade intelectual dos autores em baixo referidos não podendo ser copiado em parte ou todo sem prévia autorização por escrito



TRAVESSA STA LUZIA, RIBEIRA FUNDA, ESPARGOS, ILHA DO SAL, CABO VERDE

ATELIERADA  
 nome: LUMI LIVING S.A.L - SOCIEDADE UNIPessoAL  
 LOCAL: SANTA MARIA - BAIRRO SÃO PAULO  
 AUTOR: HUGO SERRANO  
 COLABORAÇÃO: Arq. MONICA PINTO, Arq. FABRICIO LOPES  
 PROJECTO: HABITAÇÃO MULTIFAMILIAR

DESENHO PROJECTO CLIENTE  
 DATA: 05/26 DESENHO: PISO 1 NÚMERO P: 4  
 ESCALA: 1/100 FASE: LICENCIAMENTO

obs. Todas e quaisquer alterações efectuadas ao projecto, deverão ser submetidas à aprovação da equipa projectista e do cliente. Todos os elementos necessários para a melhor compreensão do projecto deverão ser solicitados à equipa projectista. A equipa projectista não se responsabiliza por alterações do projecto realizadas em obra sem prévia comunicação; TODAS AS DIMENSÕES SER VERIFICADAS EM OBRA.



PLANTA MOBILADA\_PISO 2 1:100

- LEGENDA**
- ALVENARIA DE BLOCO DE CIMENTO CELULAR;
  - PAVIMENTO EM GRES PORCELÂNICO, IMITAÇÃO REGUAS DE MADEIRA;
  - PAVIMENTO PORCELÂNICO EM COR CINZA, DO TIPO NATURA COM DIM. 60X120CM;
  - PAVIMENTO EXTERIOR EM PEDRA PÍRE REGULAR;
  - PAVIMENTO COM ACABAMENTO EM BETONLHA AFAGADA;
  - PAVIMENTO EM RESINA SINTÉTICA;

ENTRADA;

Designação: A.ÁREA

N

este desenho é propriedade intelectual dos autores em baixo referidos não podendo ser copiado em parte ou todo sem prévia autorização por escrito

**rad**  
ATELIER

TRAVESSA STA LUZIA, RIBEIRA FUNDA, ESPARGOS, LHA DO SAL, CABO VERDE

ateliersad@gmail.com | 5905837 | 9974221

<b>NOME</b> LUMI LIVING S.A.L - SOCIEDADE UNIPessoAL	<b>LOCAL</b> SANTA MARIA - BAIRRO SÃO PAULO
<b>AUTOR</b> HUGO SERRANO	<b>PROJECTO</b> HABITAÇÃO MULTIFAMILIAR
<b>COLABORAÇÃO</b> Arq. MONICA PINTO Arq. FABRÍCIO LOPES	<b>R</b>
<b>DATA</b> 05/28	<b>DESENHO</b> PISO 2
<b>ESCALA</b> 1/100	<b>FASE</b> LICENCIAMENTO
	<b>NÚMERO P</b> <b>5</b>

obs. Todas e quaisquer alterações efectuadas ao projecto, deverão ser submetidas à aprovação da equipa projectista e do cliente. Todos os elementos necessários para a melhor compreensão do projecto deverão ser solicitados à equipa projectista. A equipa projectista não se responsabiliza por alterações de projecto realizadas em obra sem prévia comunicação; TODAS AS DIMENSÕES SER VERIFICADAS EM OBRA.



PLANTA MOBILADA\_PISO 3 1:100

- LEGENDA**
- ALVENARIA DE BLOCO DE CIMENTO CELULAR;
  - PAVIMENTO EM GRES PORCELÂNICO, IMITAÇÃO REGUAS DE MADEIRA;
  - PAVIMENTO PORCELÂNICO EM COR CINZA, DO TIPO NATURA COM DIM. 60X120CM;
  - PAVIMENTO EXTERIOR EM PEDRA PÍRE REGULAR;
  - PAVIMENTO COM ACABAMENTO EM BETONLHA AFAGADA;
  - PAVIMENTO EM RESINA SINTÉTICA;

ENTRADA;

Designação: A.ÁREA

N

este desenho é propriedade intelectual dos autores em baixo referidos não podendo ser copiado em parte ou todo sem prévia autorização por escrito

**rad**  
ATELIER

TRAVESSA STA LUZIA, RIBEIRA FUNDA, ESPARGOS, LHA DO SAL, CABO VERDE

ateliersad@gmail.com | 5905837 | 9974221

<b>NOME</b> LUMI LIVING S.A.L - SOCIEDADE UNIPessoAL	<b>LOCAL</b> SANTA MARIA - BAIRRO SÃO PAULO
<b>AUTOR</b> HUGO SERRANO	<b>PROJECTO</b> HABITAÇÃO MULTIFAMILIAR
<b>COLABORAÇÃO</b> Arq. MONICA PINTO Arq. FABRÍCIO LOPES	<b>R</b>
<b>DATA</b> 05/28	<b>DESENHO</b> PISO 3
<b>ESCALA</b> 1/100	<b>FASE</b> LICENCIAMENTO
	<b>NÚMERO P</b> <b>6</b>

obs. Todas e quaisquer alterações efectuadas ao projecto, deverão ser submetidas à aprovação da equipa projectista e do cliente. Todos os elementos necessários para a melhor compreensão do projecto deverão ser solicitados à equipa projectista. A equipa projectista não se responsabiliza por alterações de projecto realizadas em obra sem prévia comunicação; TODAS AS DIMENSÕES SER VERIFICADAS EM OBRA.