



LEGENDA

-  ALVENARIA DE BLOCO DE CIMENTO CELULAR;
-  PAVIMENTO EM GRÉS PORCELÂNICO, IMITAÇÃO RÉGUAS DE MADEIRA;
-  PAVIMENTO PORCELÂNICO EM COR CINZA, DO TIPO NATURA COM DIM. 60X120CM;
-  PAVIMENTO EXTERIOR EM PEDRA PAVÉ REGULAR;;
-  PAVIMENTO COM ACABAMENTO EM BETONILHA AFAGADA;
-  PAVIMENTO EM RELVA SINTÉTICA;
-  ENTRADA;



Designação
A: ÁREA



este desenho é propriedade intelectual dos autores em baixo referidos não podendo ser copiado em parte ou todo sem prévia autorização por escrito



TRAVESSA STA LUZIA, RIBEIRA FUNDA, ESPARGOS, ILHA DO SAL, CABO VERDE

atelierada@gmail.com | 5905837 | 9974227    ATELIERADA

DESENHO PROJECTO CLIENTE	NOME LUMI LIVING SAL - SOCIEDADE UNIPESSOAL	LOCAL SANTA MARIA - BAIRRO SÃO PAULO
	AUTOR HUGO SERRANO	PROJECTO HABITAÇÃO MULTIFAMILIAR
	COLABORAÇÃO Arq. MÓNICA PINTO Arq. FABRÍCIO LOPES	
	DATA 04/26	DESENHO PISO TÉRREO
ESCALA 1/100	FASE LICENCIAMENTO	

PLANTA MOBILADA_PISO TÉRREO 1:100

obs.:Todas e quaisquer alterações efectuadas ao projecto, deverão ser submetidas à aprovação da equipa projectista e do cliente; Todos os elementos necessários para a melhor compreensão do projecto deverão ser solicitados à equipa projectista; A equipa projectista não se responsabiliza por alterações de projecto realizadas em obra sem prévia comunicação; TODAS AS DIMENSÕES SER VERIFICADAS EM OBRA.



LEGENDA

-  ALVENARIA DE BLOCO DE CIMENTO CELULAR;
-  PAVIMENTO EM GRÉS PORCELÂNICO, IMITAÇÃO RÉGUAS DE MADEIRA;
-  PAVIMENTO PORCELÂNICO EM COR CINZA, DO TIPO NATURA COM DIM. 60X120CM;
-  PAVIMENTO EXTERIOR EM PEDRA PAVÉ REGULAR;;
-  PAVIMENTO COM ACABAMENTO EM BETONILHA AFAGADA;
-  PAVIMENTO EM RELVA SINTÉTICA;
-  ENTRADA;



Designação
A: ÁREA



este desenho é propriedade intelectual dos autores em baixo referidos não podendo ser copiado em parte ou todo sem prévia autorização porscrito



TRAVESSA STA LUZIA, RIBEIRA FUNDA, ESPARGOS, ILHA DO SAL, CABO VERDE

atelierada@gmail.com | 5905837 | 9974227    ATELIERADA

DESENHO PROJECTO CLIENTE	NOME LUMI LIVING SAL - SOCIEDADE UNIPESSOAL	LOCAL SANTA MARIA - BAIRRO SÃO PAULO
	AUTOR HUGO SERRANO	PROJECTO HABITAÇÃO MULTIFAMILIA R
	COLABORAÇÃO Arq. MÓNICA PINTO Arq. FABRÍCIO LOPES	
DATA 04/26	DESENHO PISO 1	NÚMERO P 4
ESCALA 1/100	FASE LICENCIAMENTO	

PLANTA MOBILADA_PISO 1 1:100

obs.:Todas e quaisquer alterações efectuadas ao projecto, deverão ser submetidas à aprovação da equipa projectista e do cliente; Todos os elementos necessários para a melhor compreensão do projecto deverão ser solicitados à equipa projectista; A equipa projectista não se responsabiliza por alterações de projecto realizadas em obra sem prévia comunicação; TODAS AS DIMENSÕES SER VERIFICADAS EM OBRA.

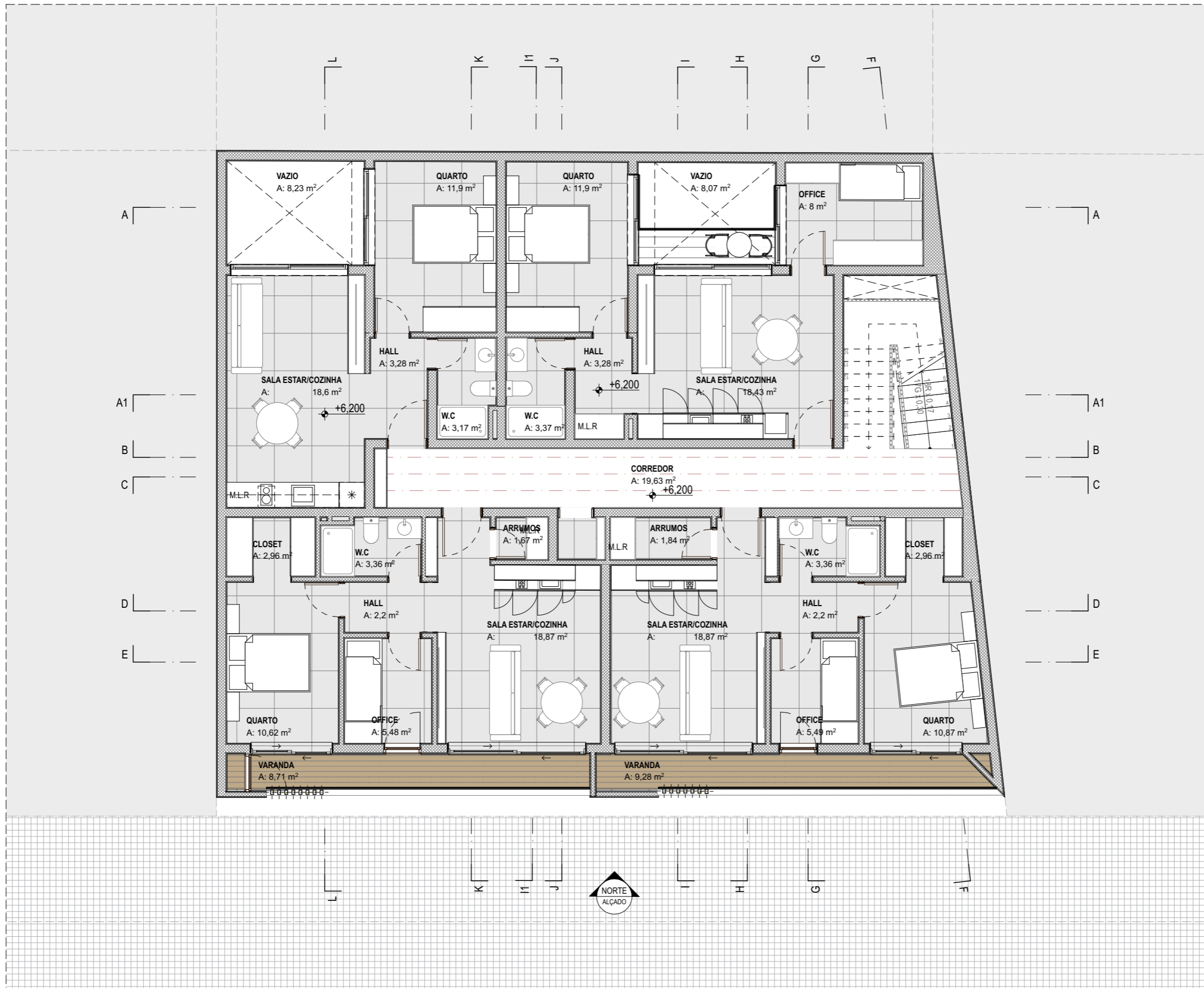

LEGENDA

-  ALVENARIA DE BLOCO DE CIMENTO CELULAR;
-  PAVIMENTO EM GRÉS PORCELÂNICO, IMITAÇÃO RÉGUAS DE MADEIRA;
-  PAVIMENTO PORCELÂNICO EM COR CINZA, DO TIPO NATURA COM DIM. 60X120CM;
-  PAVIMENTO EXTERIOR EM PEDRA PAVÉ REGULAR;
-  PAVIMENTO COM ACABAMENTO EM BETONILHA AFAGADA;
-  PAVIMENTO EM RELVA SINTÉTICA;
-  ENTRADA;

Designação
A: ÁREA



este desenho é propriedade intelectual dos autores em baixo referidos não podendo ser copiado em parte ou todo sem prévia autorização por escrito



TRAVESSA STA LUZIA, RIBEIRA FUNDA, ESPARGOS, ILHA DO SAL, CABO VERDE

atelierada@gmail.com | 5905837 | 9974227    ATELIERADA

DESENHO PROJECTO CLIENTE	NOME LUMI LIVING SAL - SOCIEDADE UNIPESSOAL	LOCAL SANTA MARIA - BAIRRO SÃO PAULO
	AUTOR HUGO SERRANO	PROJECTO HABITAÇÃO MULTIFAMILIAR
	COLABORAÇÃO Arq. MÓNICA PINTO Arq. FABRÍCIO LOPES	
DATA 04/26	DESENHO PISO 2	NÚMERO P 5
ESCALA 1/100	FASE LICENCIAMENTO	

obs.: Todas e quaisquer alterações efectuadas ao projecto, deverão ser submetidas à aprovação da equipa projectista e do cliente; Todos os elementos necessários para a melhor compreensão do projecto deverão ser solicitados à equipa projectista; A equipa projectista não se responsabiliza por alterações de projecto realizadas em obra sem prévia comunicação; TODAS AS DIMENSÕES SER VERIFICADAS EM OBRA.

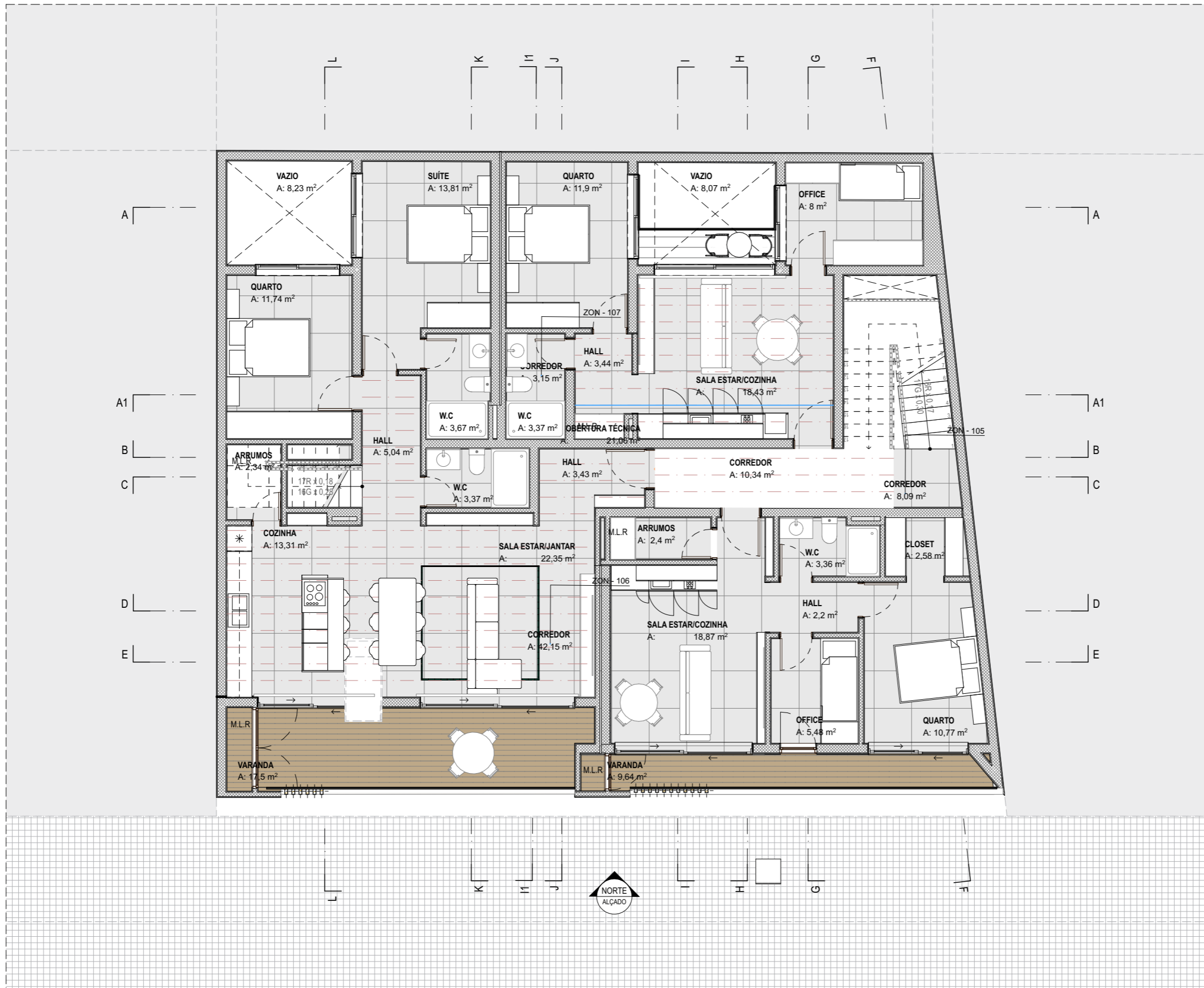

LEGENDA

- ALVENARIA DE BLOCO DE CIMENTO CELULAR;
- PAVIMENTO EM GRÉS PORCELÂNICO, IMITAÇÃO RÉGUAS DE MADEIRA;
- PAVIMENTO PORCELÂNICO EM COR CINZA, DO TIPO NATURA COM DIM. 60X120CM;
- PAVIMENTO EXTERIOR EM PEDRA PAVÉ REGULAR;;
- PAVIMENTO COM ACABAMENTO EM BETONILHA AFAGADA;
- PAVIMENTO EM RELVA SINTÉTICA;
- ENTRADA;

Designação
A: ÁREA



este desenho é propriedade intelectual dos autores em baixo referidos não podendo ser copiado em parte ou todo sem prévia autorização porscrita



TRAVESSA STA LUZIA, RIBEIRA FUNDA, ESPARGOS, ILHA DO SAL, CABO VERDE

atelierada@gmail.com | 5905837 | 9974227 ATELIERADA

DESENHO PROJECTO CLIENTE	NOME LUMI LIVING SAL - SOCIEDADE UNIPESSOAL	LOCAL SANTA MARIA - BAIRRO SÃO PAULO
	AUTOR HUGO SERRANO	PROJECTO HABITAÇÃO MULTIFAMILIA R
	COLABORAÇÃO Arq. MÓNICA PINTO Arq. FABRÍCIO LOPES	
	DATA 04/26	DESENHO PISO 3
ESCALA 1/100	FASE LICENCIAMENTO	

PLANTA MOBILADA_PISO 3 1:100

obs.:Todas e quaisquer alterações efectuadas ao projecto, deverão ser submetidas à aprovação da equipa projectista e do cliente; Todos os elementos necessários para a melhor compreensão do projecto deverão ser solicitados à equipa projectista; A equipa projectista não se responsabiliza por alterações de projecto realizadas em obra sem prévia comunicação; TODAS AS DIMENSÕES SER VERIFICADAS EM OBRA.

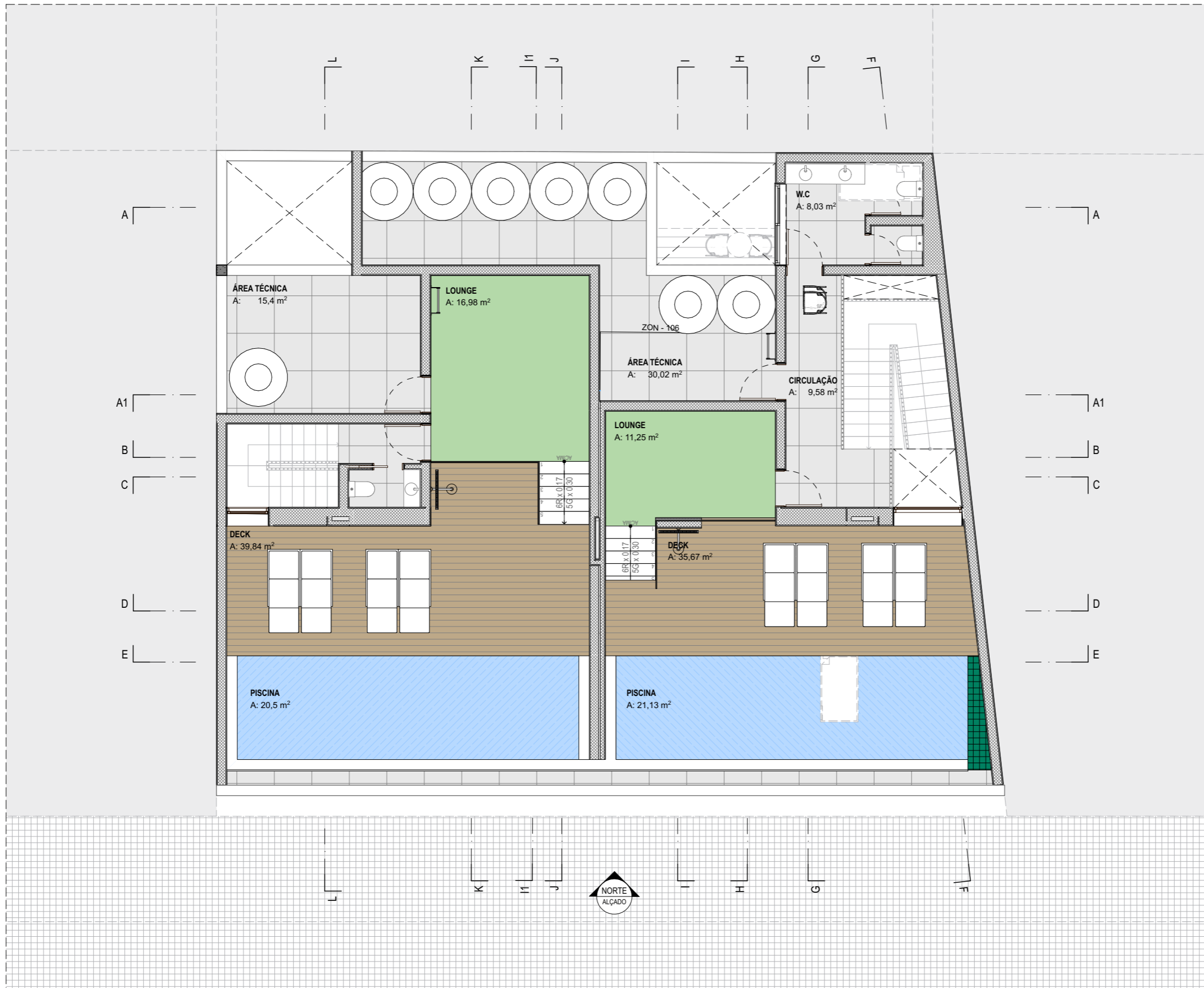

LEGENDA

-  ALVENARIA DE BLOCO DE CIMENTO CELULAR;
-  PAVIMENTO EM GRÉS PORCELÂNICO, IMITAÇÃO RÉGUAS DE MADEIRA;
-  PAVIMENTO PORCELÂNICO EM COR CINZA, DO TIPO NATURA COM DIM. 60X120CM;
-  PAVIMENTO EXTERIOR EM PEDRA PAVÉ REGULAR;;
-  PAVIMENTO COM ACABAMENTO EM BETONILHA AFAGADA;
-  PAVIMENTO EM RELVA SINTÉTICA;
-  ENTRADA;

Designação
A: ÁREA



este desenho é propriedade intelectual dos autores em baixo referidos não podendo ser copiado em parte ou todo sem prévia autorização por escrito



TRAVESSA STA LUZIA, RIBEIRA FUNDA, ESPARGOS, ILHA DO SAL, CABO VERDE

atelierada@gmail.com | 5905837 | 9974227    ATELIERADA



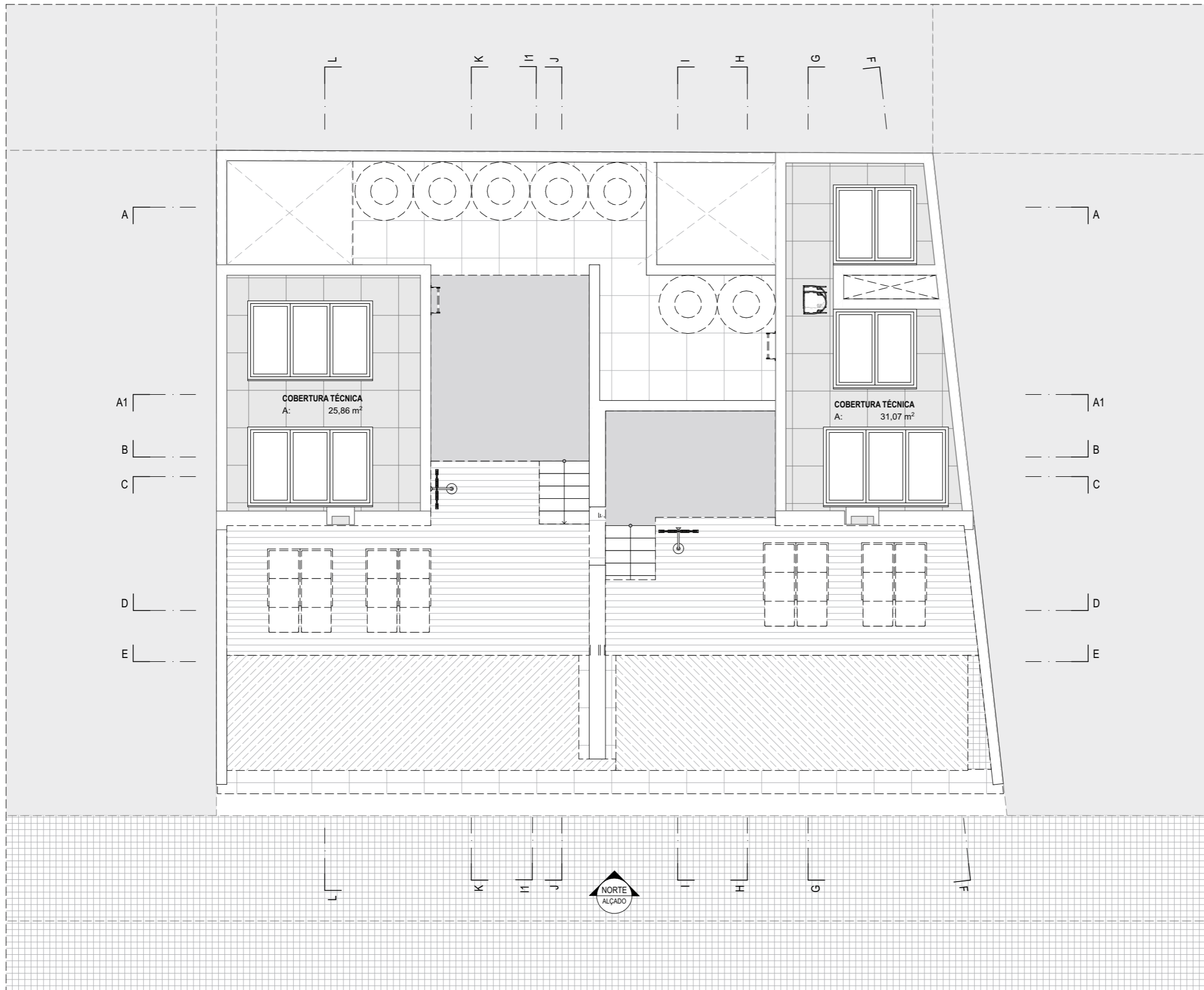

DESENHO PROJECTO CLIENTE	NOME LUMI LIVING SAL - SOCIEDADE UNIPESSOAL	LOCAL SANTA MARIA - BAIRRO SÃO PAULO
	AUTOR HUGO SERRANO	PROJECTO HABITAÇÃO MULTIFAMILIA R
	COLABORAÇÃO Arq. MÓNICA PINTO Arq. FABRÍCIO LOPES	
DATA 04/26	DESENHO TERRAÇO	NÚMERO P 7
ESCALA 1/100	FASE LICENCIAMENTO	

PLANTA MOBILADA_TERRAÇO 1:100

obs.:Todas e quaisquer alterações efectuadas ao projecto, deverão ser submetidas à aprovação da equipa projectista e do cliente; Todos os elementos necessários para a melhor compreensão do projecto deverão ser solicitados à equipa projectista; A equipa projectista não se responsabiliza por alterações de projecto realizadas em obra sem prévia comunicação; TODAS AS DIMENSÕES SER VERIFICADAS EM OBRA.



LEGENDA

-  ALVENARIA DE BLOCO DE CIMENTO CELULAR;
-  PAVIMENTO EM GRÉS PORCELÂNICO, IMITAÇÃO RÉGUAS DE MADEIRA;
-  PAVIMENTO PORCELÂNICO EM COR CINZA, DO TIPO NATURA COM DIM. 60X120CM;
-  PAVIMENTO EXTERIOR EM PEDRA PAVÉ REGULAR;;
-  PAVIMENTO COM ACABAMENTO EM BETONILHA AFAGADA;
-  PAVIMENTO EM RELVA SINTÉTICA;
-  ENTRADA;

Designação
A: ÁREA



este desenho é propriedade intelectual dos autores em baixo referidos não podendo ser copiado em parte ou todo sem prévia autorização por escrito



TRAVESSA STA LUZIA, RIBEIRA FUNDA, ESPARGOS, ILHA DO SAL, CABO VERDE

atelierada@gmail.com | 5905837 | 9974227    ATELIERADA

DESENHO PROJECTO CLIENTE	NOME LUMI LIVING SAL - SOCIEDADE UNIPESSOAL	LOCAL SANTA MARIA - BAIRRO SÃO PAULO
	AUTOR HUGO SERRANO	PROJECTO HABITAÇÃO MULTIFAMILIAR
	COLABORAÇÃO Arq. MÓNICA PINTO Arq. FABRÍCIO LOPES	
DATA 04/26	DESENHO COBERTURA	NÚMERO P 8
ESCALA 1/100	FASE LICENCIAMENTO	

PLANTA MOBILADA_COBERTURA 1:100

obs.:Todas e quaisquer alterações efectuadas ao projecto, deverão ser submetidas à aprovação da equipa projectista e do cliente; Todos os elementos necessários para a melhor compreensão do projecto deverão ser solicitados à equipa projectista; A equipa projectista não se responsabiliza por alterações de projecto realizadas em obra sem prévia comunicação; TODAS AS DIMENSÕES SER VERIFICADAS EM OBRA.